Chers parents, animateurs, scouts, louveteaux et aspis,

C'est la rentrée! Après le retour à l'école, c'est l'heure de retrouver les réunions à MGBX! Nous sommes heureux de vous avoir vus présents et motivés lors des différents camps! Merci encore à tous les animateurs, parents et animés pour ces beaux moments de scoutisme passés tous ensemble!

Voici quelques informations importantes en ce début d'année:

Communication :

Fini les convocations sur papier, retrouvez le programme des réunions sur votre boîte mail ou sur le site **www.mgbx.be,** consultable en permanence pour toute info au sujet de notre unité (nom, téléphone, mail des animateurs, photos des activités et autres actualités).

Cotisation :

La cotisation annuelle couvre l'assurance de tous les membres et le solde sert à payer les frais liés aux locaux (assurance incendie, chauffage, eau, électricité...) Nous précisons que tous les animateurs sont bénévoles et paient aussi leur cotisation !

Celle-ci s'élève à :

- **- 80€ pour un seul enfant inscrit**
- **- 70€ par enfant pour 2 inscriptions dans les mouvements**
- **- 65€ par enfant pour 3 inscriptions ou plus**

Remarque **: Vous pouvez tenir compte des enfants inscrits dans l'unité guide de MGBX. Exemple : si vous avez 2 enfants chez les scouts (louveteaux, scouts, aspis) et un enfant chez les guides (mini- pouces, nutons, lutins, guides, horizons) vous devez donc verser en tout 195 euros ; 130 chez les scouts et 65 chez les guides.**

A titre informatif, voici comment l'argent issu des cotisations est utilisé:

Famille (membre de la XVème ou XXIème)	Cotisation	Frais Locaux	Assurance
1 Enfant	80	28	47
2 Enfants	70	28	36
3 Enfants et plus	65	28	30,5

La somme restante sert à couvrir une partie des frais annuels de l'unité. Merci de verser la somme pour l'unité scoute sur le compte de la 15ème de Mangombroux **BE25-0682-1326-0082** pour le 30 novembre au plus tard en précisant en communication : « Cotisation 2023-2024, nom et prénom du (des) enfant(s) et la section fréquentée ». **Attention: Au-delà du 30 novembre, le prix de la cotisation sera majoré de 5€.**

Vente de T-Shirts MGBX:

Vous les connaissez probablement, les t-shirts **« I Love MGBX »** font partie de l'équipement de nos animés depuis de nombreuses années. Désormais, une vente sera organisée chaque rentrée, avec un code couleur en fonction de la section, afin que nos animés puissent étaler au grand jour leur amour pour MGBX .

Modalités Pratiques:

• Tailles Enfants: 3/4 ans, 5/6 ans, 7/8 ans, 9/11 ans, 12/14 ans • Tailles Adultes: XS, S, M, L, XL, XXL

• Le prix est fixé à 15€ par t-shirt.

Pour commander un ou plusieurs t-shirts, rien de plus simple: Un email à l'adresse mgbxtshirts@gmail.com en précisant **votre nom**, la **taille**, le **nombre de t-shirts** ainsi que la **section de l'animé**, Merci de verser la somme totale de la commande sur le compte de la 15ème unité scoute de Mangombroux BE25-0682-1326-0082 en précisant en communication : « Tshirts MGBX 2023, nom et prénom du (des) enfant(s) et la section fréquentée ».

Fête d'Octobre 2023:

La traditionnelle Fête d'Octobre approche à grands pas, puisqu'elle aura lieu les **6-7-8 octobre prochains** ! En voici le programme:

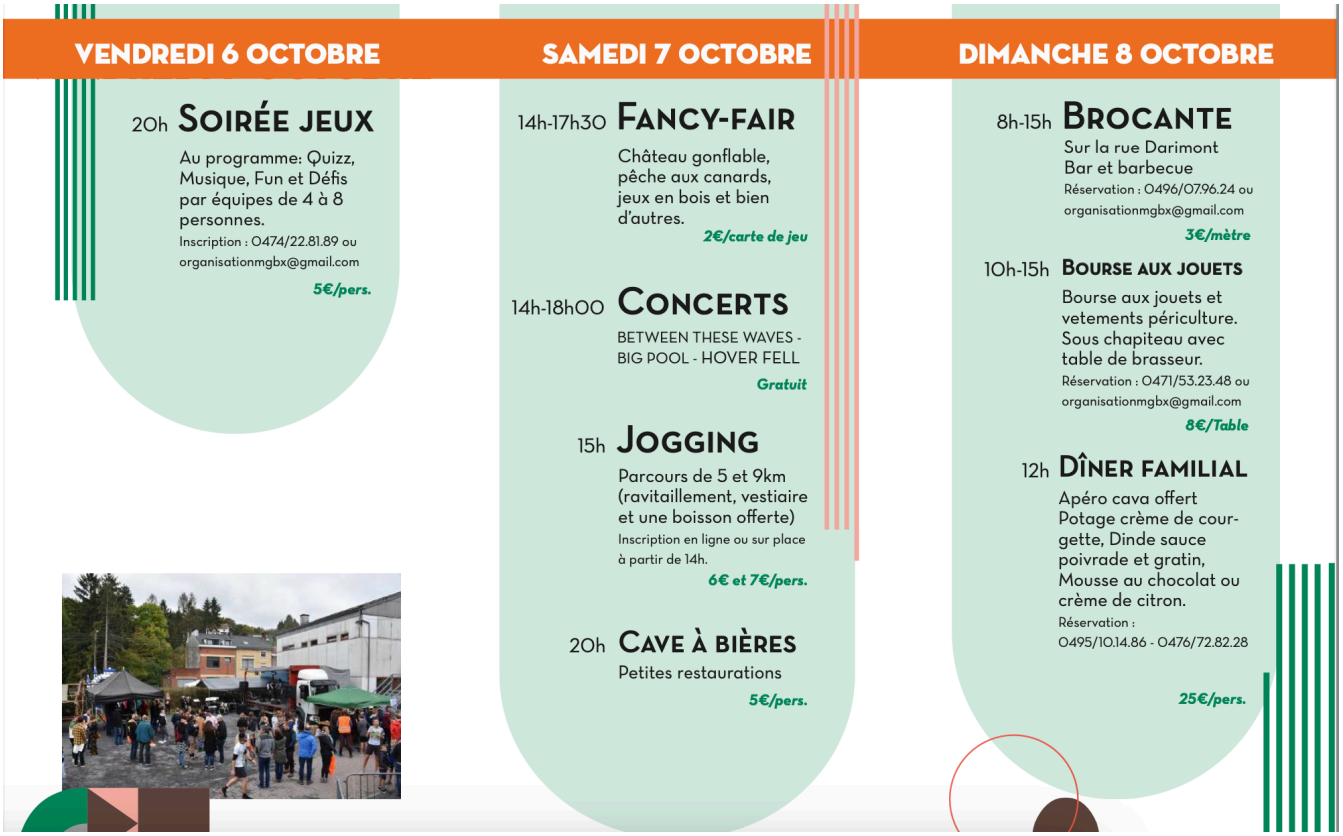

<u>Fête d'Unité de la XVème:</u>

À vos agendas! La Fête d'Unité de la 15ème se déroulera le **<u>13/04/24</u>** ! Une très bonne journée en perspective, alors bloquez bien la date !

Pour le Staff d'Unité,

Lusitano Music-Hall